

CAMPUS TÀBER CAN CARALLEU 2026

ESTIU 2026

claror
més que fitness!

AFA
Escola Tàber

ORGANIGRAMA DEL CASAL

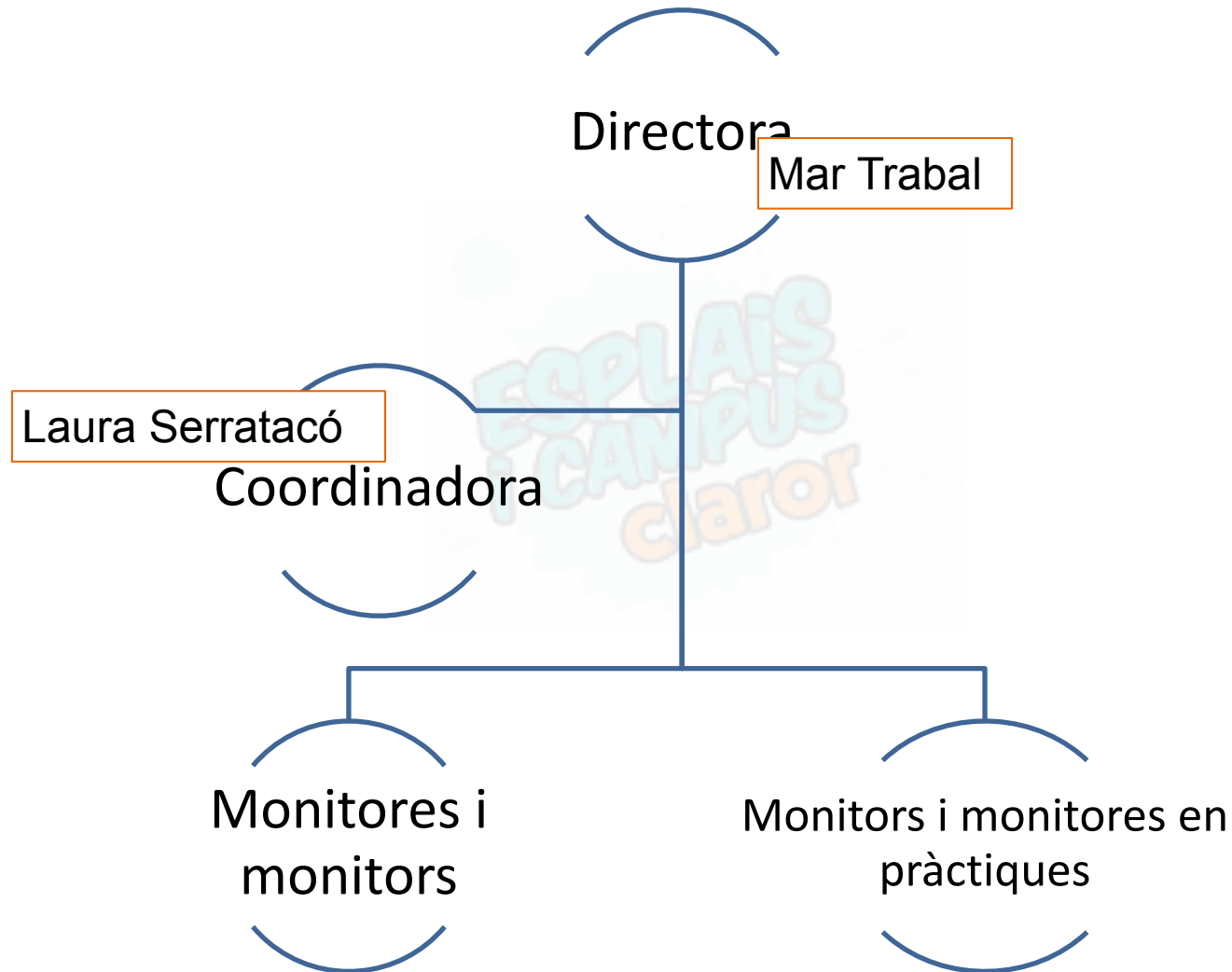
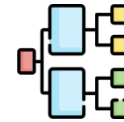

DOCUMENTACIÓ NECESÀRIA

- **Permisos** contestats
- Fotografia o fotocòpia de la **Targeta Sanitària Individual** (CatSalut)
- Fotografia o fotocòpia de la **carnet de vacunes**
- **Cancel·lació de campus**: Si la cancel·lació es notifica amb 15 dies d'antelació, la devolució és del 50% . Si la cancel·lació és per causa mèdica la devolució és del 100% sempre que hi hagi justificant mèdic.

TORNS SETMANALS



Torn 1: del 29 al 3 de juliol

Torn 2: del 6 al 10 de juliol

Torn 3: del 13 al 17 de juliol

Torn 4: del 20 al 24 de juliol

ELS NOSTRES CAMPUS

Campus Tàber – Can Caralleu **Infantil** 2022, 2021 i 2020



Campus Tàber – Can Caralleu **Mitjans** 2019, 2018 i 2017

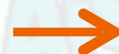

Campus Tàber – Can Caralleu **Grans** 2016, 2015 i 2014



LES ACTIVITATS

CAMPUS INFANTIL

A C T I V I T A T S PREESPORTIVES:

- Jocs preesportius
- Expressió corporal
- Circuits de psicomotricitat
- Activitats d'expressivitat plàstica
- Jocs aquàtics senzills

CAMPUS MITJANS I GRANS

ACTIVITATS ESPORTIVES

- D'equip
- D'habilitat (circuits)
- Cooperatives
- Tornejos
- Entrenaments d'escalada al Boulder
- Activitats d'expressió plàstica



EL FORMAT DEL CAMPUS



- Entrada i sortida Escola Tàber
- Activitats de 9h. a 16:50h.
- Servei d'acollida:
 - De 8h. a 8:45h. del matí
 - De 17h. a 17:30h. de la tarda
- Menjador Escola Tàber
- Dos torns de piscina al dia
- Excursions els divendres

HORARIS

	DILLUNS	DIMARTS	DIMECRES	DIJOUS	DIVENDRES
8.45	Arribada monitors				
9.00	<i>Arribada coral</i>				
9.15	FER GRUPS	JOC'S/ESPORTS TABER	JOC'S/ESPORTS TABER	JOC'S/ESPORTS TABER	
9.30	ESPORTS TABER	DESPLAÇAMENT	DESPLAÇAMENT	DESPLAÇAMENT	
9.45	VESTIDORS	VESTIDORS	MUNTANYA (TIR AMB ARC/ESCALADA/BTT/ ORIENTACIÓ)	Pista poli o pavelló	
10.00	PISCINA (AMB GRUP B)	PISCINA	MUNTANYA (TIR AMB ARC/ESCALADA/BTT/ ORIENTACIÓ)	Pista poli o pavelló	
10.15	JOC'S ATLÈTICS	VESTIDORS	VESTIDORS	JOC'S PINEDA	
10.30	JOC'S ATLÈTICS	MUNTANYA (TIR AMB ARC/ESCALADA/BTT/ ORIENTACIÓ)	PISCINA	VESTIDORS	
10.45	PISTA POLIESPORTIVA	MUNTANYA (TIR AMB ARC/ESCALADA/BTT/ ORIENTACIÓ)	VESTIDORS	PISCINA	
11.00	PISTA POLIESPORTIVA	MUNTANYA (TIR AMB ARC/ESCALADA/BTT/ ORIENTACIÓ)	DANSA/ EXPRESSIÓ	VESTIDORS	
11.15	DESPLAÇAMENT	DESPLAÇAMENT	DESPLAÇAMENT	DESPLAÇAMENT	
11.30	MENJADOR TABER	MENJADOR TABER	MENJADOR TABER	MENJADOR TABER	
11.45	MENJADOR TABER	MENJADOR TABER	MENJADOR TABER	MENJADOR TABER	

CURSIÓ

10.30	JOC'S DE TAULA	PARC DE L'ORENETA	MANUALITATS	PARC DE L'ORENETA
10.45	DESPLAÇAMENT			DESPLAÇAMENT
11.00	PAVELLÓ	DESPLAÇAMENT	JOC'S/ESPORTS TABER	PAVELLÓ
11.15	VESTIDORS	VESTIDORS	VESTIDORS	VESTIDORS
11.30	JOC'S D'AIGUA	VESTIDORS	PISCINA	VESTIDORS
11.45	VESTIDORS	ESPORTS TABER	VESTIDORS	PISCINA
12.00	DESPLAÇAMENT A TABER		DESPLAÇAMENT A TABER	PISCINA
12.15	RECOLLIDA	RECOLLIDA	RECOLLIDA	RECOLLIDA I DESPLAÇAMENT!!
12.30	SORTIDA			

EXI



! L'horari de dinar és de **12:45h. a 13:30h.**

DIETES TOVES O RÈGIMS: en el cas que es necessiti, aviseu al monitor o monitora responsable.

AL·LÈRGIES I INTOLERÀNCIES ALIMENTÀRIES. Per notificar qualsevol al·lèrgia, **notificar-ho al gestionar la inscripció**, avisar al responsable via correu electrònic.

És **MOLT IMPORTANT** que si l'infant pren algun medicament contra una al·lèrgia, s'avisi al monitor/ra referent i al responsable de grup per saber el protocol d'actuació, prèvia autorització de la família al fer la inscripció.

mtrabal@claror.cat o bé lleurecancaralleu@claror.cat

LA COMUNICACIÓ AMB LES FAMÍLIES

Famílies – Casal:

Per comunicar règims, sortides abans d'hora i incidències en general, podeu utilitzar la bústia:

Nom i cognoms <input type="text"/>		Telèfon <input type="text"/>					
Grup	<input type="checkbox"/> A Infantil 2016-17	<input type="checkbox"/> B Poliesportiu 2014-15	<input type="checkbox"/> C Poliesportiu 2012-13	<input type="checkbox"/> D Poliesportiu Junior 2008-2011	<input type="checkbox"/> J Campus Jove	<input type="checkbox"/> O Olímpia futbol 2007-2013	<input type="checkbox"/> T-P
Indicar assumpte	<input type="checkbox"/> Excursions	<input type="checkbox"/> Menjador	<input type="checkbox"/> Malalties	<input type="checkbox"/> Piscina	<input type="text"/> Altres		
Sortirà abans (només en aquests horaris)	<input type="checkbox"/> 13h	<input type="checkbox"/> 14h	<input type="checkbox"/> 15h	<input type="checkbox"/> 16h			

Observacions:

Casal – Famílies:

Per explicar-vos què fem al casal utilitzem un canal de Telegram:

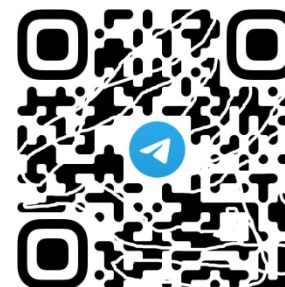

LA PISCINA



- Activitat lúdica recreativa NO CURSET.
- Primer dia: **PROVA D'AIGUA GRUP INFANTIL**
- **VIGILÀNCIA:** monitors i monitores, responsable de grup i SOS piscina.
- Han d'anar amb banyador esportiu! Xancletes i tovallola.
- Casquet de bany a la motxilla.

LES EXCURSIONS

Tàber Infantil Cada divendres



Tàber Mitjans Cada dimecres



Tàber Grans Cada dijous



ON ANEM?

Tàber Infantil i Mitjans

- Platja de Sitges
- Aventura Parc
- Bosc vertical
- Aventura Parc

Tàber Grans

- Platja de Sitges
- Bassa de Sant Oleguer
- Bosc vertical
- Humor Amarillo



QUÈ CAL PORTAR?



- Esmorzar i/o berenar
- Cantimplora
- Roba còmode i esportiva posada + calçat esportiu
- **Gorra**
- Crema solar
- Bossa piscina:
 - Banyador
 - Casquet de bany
 - Xancletes
 - Tovallola
- **Campus infantil roba de recanvi**



Tingueu un molt bon estiu al Campus Tàber- Can Caralleu!

claror
més que fitness!

AFA
Escola Tàber

Moltes gràcies!